

- Legenda
- Ponto de Medição Acústica
 - Edificado Habitado
 - Edificado Não Habitado
 - Edifícios Saúde
 - Escolas
 - Túnel
 - Isofona 63 dB(A)

VIALITORAL, S.A.

VR1 (ER101) - Ribeira Brava - Machico

Troço 3 - Cancela / Machico

Ano a que se reportam os resultados: 2021

Altura de Calculo: 4m

Nº de Reflexões: 1ª ordem

Escala: 1/10000

Norma de Cálculo: CNOSSOS-ROAD

Indicador de Ruído: Lden

PK 23+000 - 25+000

Figura nº 1 A Julho 2022

Sistema de Referência: PTR08-UTM/ITRF93
Nº e data de Homologação da cartografia: Nº5004 | 28-06-2022

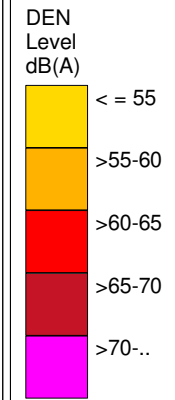
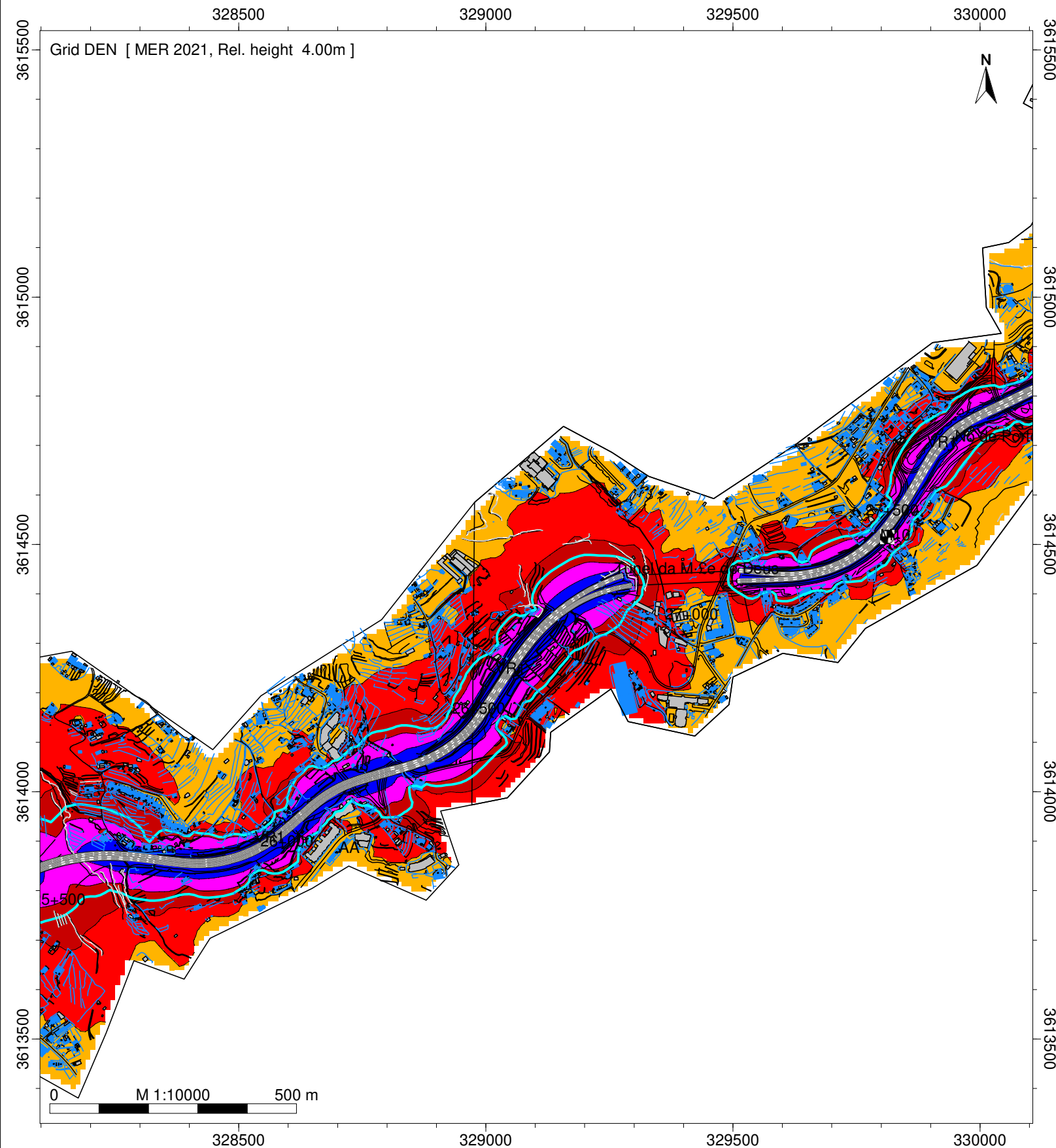

Legenda

- Ponto de Medição Acústica
- Edificado Habitado
- Edificado Não Habitado
- Edifícios Saúde
- Escolas
- Túnel
- Isofona 63 dB(A)

VIALITORAL, S.A.

VR1 (ER101) - Ribeira Brava - Machico

Troço 3 - Cancela / Machico

Ano a que se reportam os resultados: 2021

Altura de Cálculo: 4m

Nº de Reflexões: 1ª ordem

Escala: 1/10000

Norma de Cálculo: CNOSSO-ROAD

Indicador de Ruído: Lden

PK 25+000 - 28+000

Figura nº 2 A Junho 2022

Sistema de Referência: PTR08-UTM/ITRF93
Nº e data de Homologação da cartografia: N°5004 | 28-06-2022

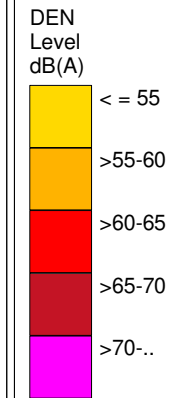
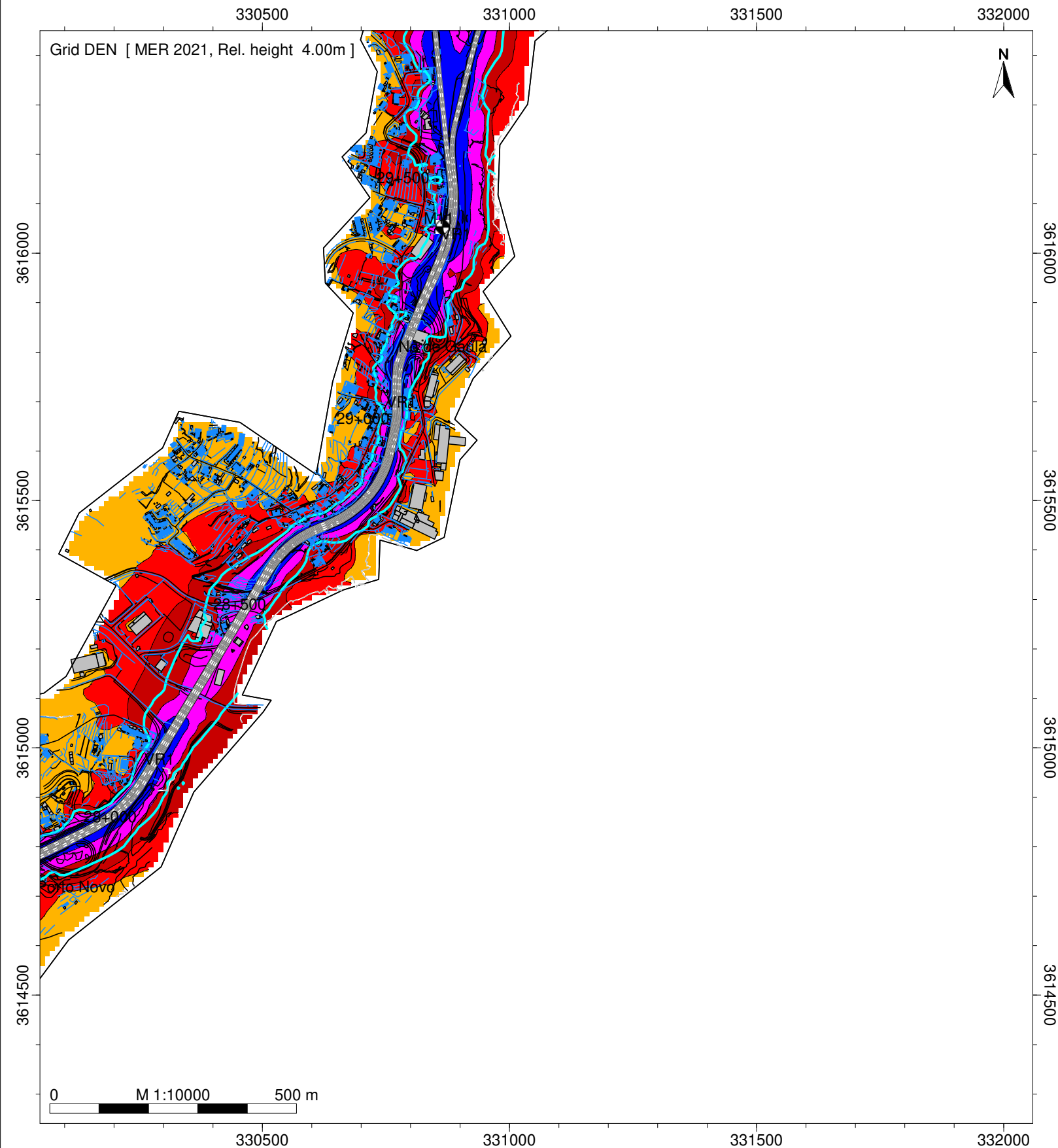

Legenda

- Ponto de Medição Acústica
- Edificado Habitado
- Edificado Não Habitado
- Edifícios Saúde
- Escolas
- Túnel
- Isofona 63 dB(A)

VIALITORAL, S.A.

VR1 (ER101) - Ribeira Brava - Machico

Troço 3 - Cancela / Machico

Ano a que se reportam os resultados: 2021

Altura de Calculo: 4m

Nº de Reflexões: 1ª ordem

Escala: 1/10000

Norma de Cálculo: CNOSSO-ROAD

Indicador de Ruído: Lden

PK 28+000 - 30+000
Figura nº 3 A Julho 2022

Sistema de Referência: PTR08-UTM/ITRF93
Nº e data de Homologação da cartografia: Nº5004 | 28-06-2022

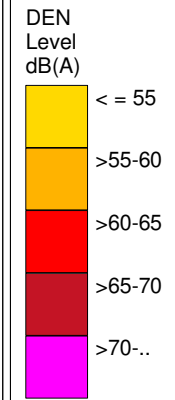
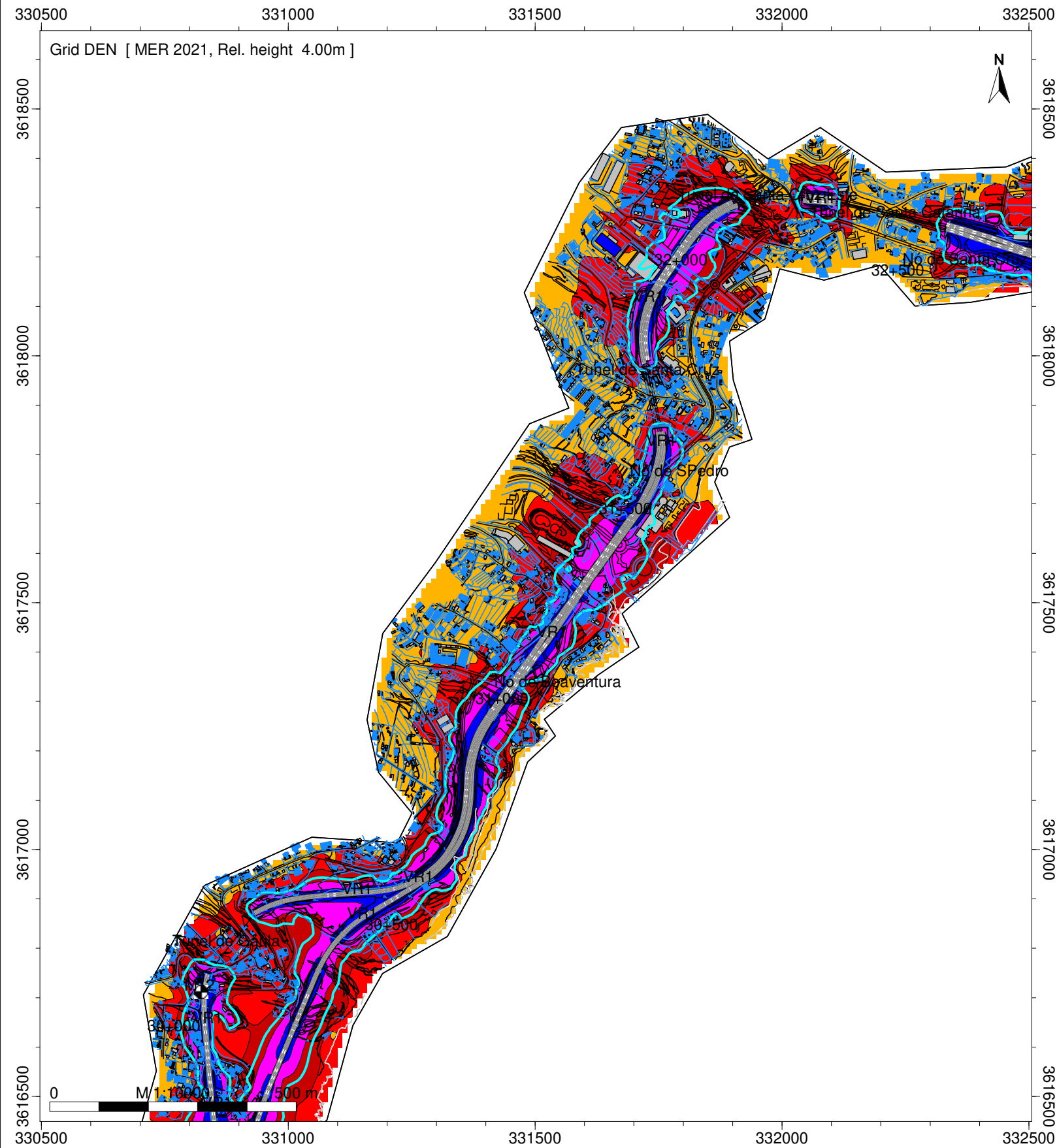

Legenda

- Ponto de Medição Acústica
- Edificado Habitado
- Edificado Não Habitado
- Edifícios Saúde
- Escolas
- Túnel
- Isofona 63 dB(A)

VIALITORAL, S.A.

VR1 (ER101) - Ribeira Brava - Machico

Troço 3 - Cancela / Machico

Ano a que se reportam os resultados: 2021

Altura de Cálculo: 4m

Nº de Reflexões: 1ª ordem

Escala: 1/10000

Norma de Cálculo: CNOSSO-ROAD

Indicador de Ruído: Lden

PK 30+000 - 32+500

Figura nº 4 A Julho 2022

Sistema de Referência: PTR08-UTM/ITRF93
Nº e data de Homologação da cartografia: Nº5004 | 28-06-2022

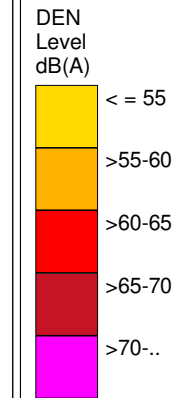
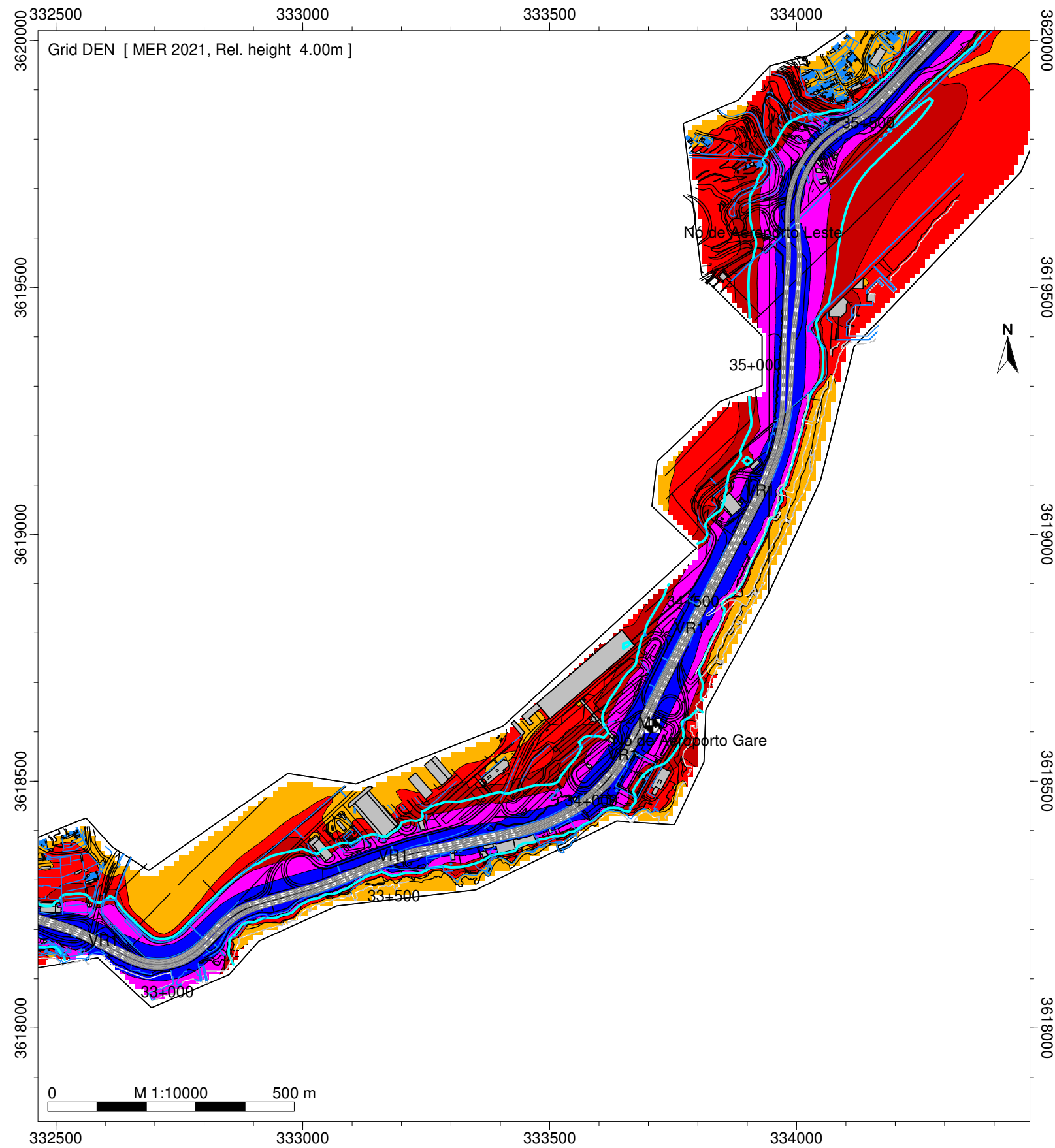

- Legenda
- Ponto de Medição Acústica
 - Edificado Habitado
 - Edificado Não Habitado
 - Edifícios Saúde
 - Escolas
 - Túnel
 - Isofona 63 dB(A)

VIALITORAL, S.A.

VR1 (ER101) - Ribeira Brava - Machico

Troço 3 - Cancela / Machico

Ano a que se reportam os resultados: 2021

Altura de Cálculo: 4m

Nº de Reflexões: 1ª ordem

Escala: 1/10000

Norma de Cálculo: CNOSSO-ROAD

Indicador de Ruído: Lden

PK 32+500 - 35+500

Figura nº 5 A Julho 2022

Sistema de Referência: PTR08-UTM/ITRF93
Nº e data de Homologação da cartografia: Nº5004 | 28-06-2022

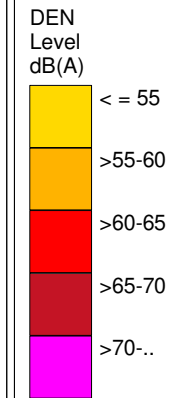
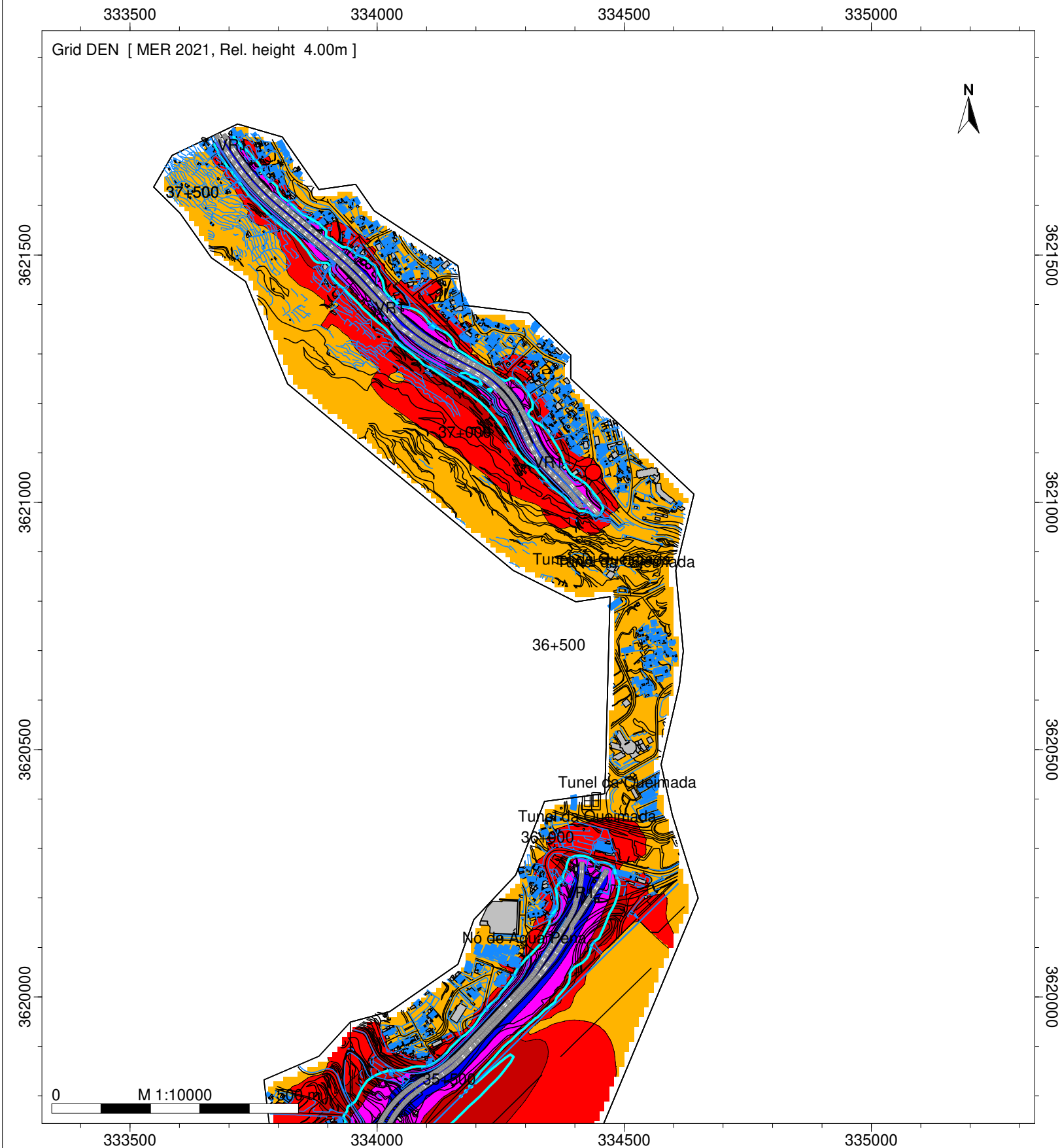

- Legenda
- Ponto de Medição Acústica
 - Edificado Habitado
 - Edificado Não Habitado
 - Edifícios Saúde
 - Escolas
 - Túnel
 - Isofona 63 dB(A)

VIALITORAL, S.A.

VR1 (ER101) - Ribeira Brava - Machico

Troço 3 - Cancela / Machico

Ano a que se reportam os resultados: 2021

Altura de Cálculo: 4m

Nº de Reflexões: 1ª ordem

Escala: 1/10000

Norma de Cálculo: CNOSSO-ROAD

Indicador de Ruído: Lden

PK 35+500 - 37+500

Figura nº 6 A Julho 2022

Sistema de Referência: PTR08-UTM/ITRF93
Nº e data de Homologação da cartografia: N°5004 | 28-06-2022