



Perfil de Água Balnear de Aldeia do Mato

Identificação da Água Balnear

| | |
|---------------------------------|--|
| Nome da Água Balnear | ALDEIA DO MATO |
| Código da Água Balnear | PTCT9H |
| Ano de Identificação | 2004 |
| Categoria/Tipo | Água balnear interior em albufeira/ Albufeira tipo Norte |
| Nome do Rio ou Albufeira | Albufeira de Castelo de Bode |

Fotografia



Fonte: APA/ ARHTO

Localização Geográfica e Administrativa da Água Balnear

| | |
|----------------------------------|--------------------------------|
| País | Portugal |
| Distrito | Santarém |
| Concelho | Abrantes |
| Freguesia | Aldeia do Mato |
| Nome Bacia Hidrográfica | Bacia Hidrográfica do Rio Tejo |
| Código Bacia Hidrográfica | PTRH5 |
| Nome da Massa de Água | Albufeira de Castelo de Bode |
| Código da Massa de Água | PT05TEJ0914 |



Descrição da Água Balnear e Zona Envolvente

Características da Água Balnear

Praia fluvial inserida na localidade de Aldeia do Mato, na albufeira da Barragem do Castelo de Bode, muito procurada para a prática de actividades náuticas e de recreio.

Acessos viários: EN 1211 e EN 544.

Acessos pedonais: Rampa, passadiço.

Afluência: Alta.

Actividades Recreativas: Caiaques, gaivotas, windsurf e outras actividades náuticas.

Instrumento de Ordenamento: Plano de Ordenamento da Albufeira do Castelo do Bode.

Equipamentos e Serviços

| | | | | | |
|----------------------------|-----|----------------------------|-----|-----------------------------------|-----|
| Vigilância: | Sim | Posto Socorros: | Sim | Recolha de Lixo: | Sim |
| Sanitários: | Sim | Duche: | Sim | Limpeza de Praia: | Sim |
| Acesso deficientes: | Sim | Animais domésticos: | Não | Painel informativo: | Sim |
| Apoios de praia: | Sim | Estacionamento: | Sim | Capacidade estacionamento: | 50 |

Condições Hidrológicas e Meteorológicas

Temperatura da água:

Regime de ventos:

Temperatura do ar:

Precipitação (época balnear):

Nº horas sol (época balnear): 10h

Zona Envolvente

Zona florestal, próxima da povoação de Aldeia do Mato.



Delimitação da Água Balnear e Localização do Ponto de Monitorização



Coordenadas do Ponto de Monitorização:

Margem esquerda, na piscina flutuante.
Latitude 39,54515°; Longitude -8,27767°.
Sistema de Coordenadas: ETRS89.

Avaliação da Qualidade da Água Balnear

Durante a época balnear são monitorizados indicadores microbiológicos de contaminação fecal pela ARH do Tejo, I.P., nas águas balneares designadas da sua área de intervenção, de acordo com a legislação em vigor, Decreto-Lei 135/09, de 3 de Junho, com as alterações introduzidas pelo Decreto-Lei 113/2012, de 23 de Maio. As águas balneares são classificadas de acordo com os níveis destes indicadores na água. Os *standards* europeus utilizados para classificar as águas balneares surgem de recomendações da Organização Mundial de Saúde e estão relacionados com questões de saúde pública. Os resultados da monitorização desta água balnear e mais informação sobre a avaliação da qualidade das águas balneares pode ser encontrada no sítio da APA: www.apambiente.pt e www.snirh.pt.

Avaliação da Qualidade da Água Balnear entre 2008 e 2012

| Ano | 2008 | 2009 | 2010 | 2011 | 2012 |
|---------------|------|------|------------|-------------|-------|
| Classificação | Boa* | Boa* | Aceitável* | Excelente** | Boa** |

* Classificação segundo o Decreto-Lei n°236/98, de 1 de Agosto.

** Classificação segundo o Decreto-Lei n°135/09, de 3 de Junho (que substitui o anterior), com as alterações introduzidas pelo Decreto-Lei n° 113/2012, de 23 de Maio.



Descrição da Bacia de Drenagem

O uso do solo na bacia de drenagem desta água balnear é principalmente florestal, com zonas agrícolas.

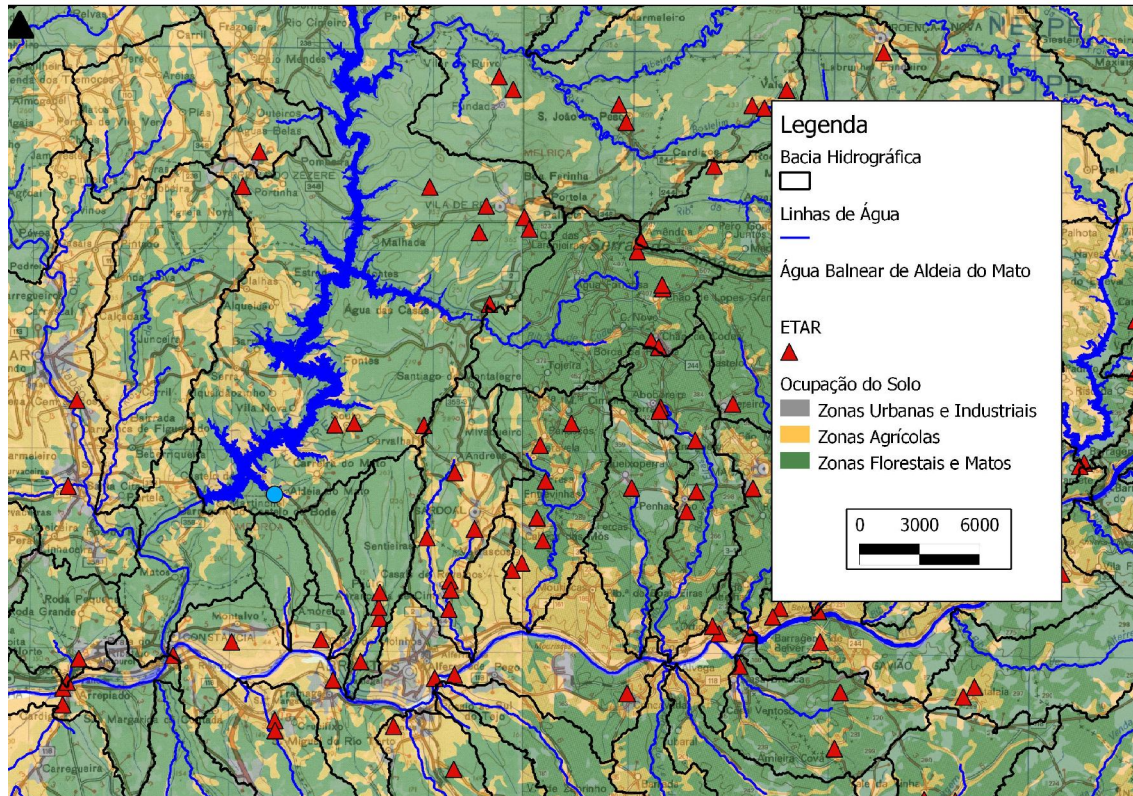

Identificação das fontes potenciais de poluição, avaliação do risco e medidas de gestão

Potenciais Fontes de Poluição

Não existem fontes de poluição significativas na envolvente desta água balnear.

Risco de Ocorrência de Episódios de Poluição de Curta Duração

Não há historial de ocorrência de fenómenos de poluição de curta duração.



Diagrama de Gestão das Águas Balneares, Sistema de Alerta e Informação ao Público

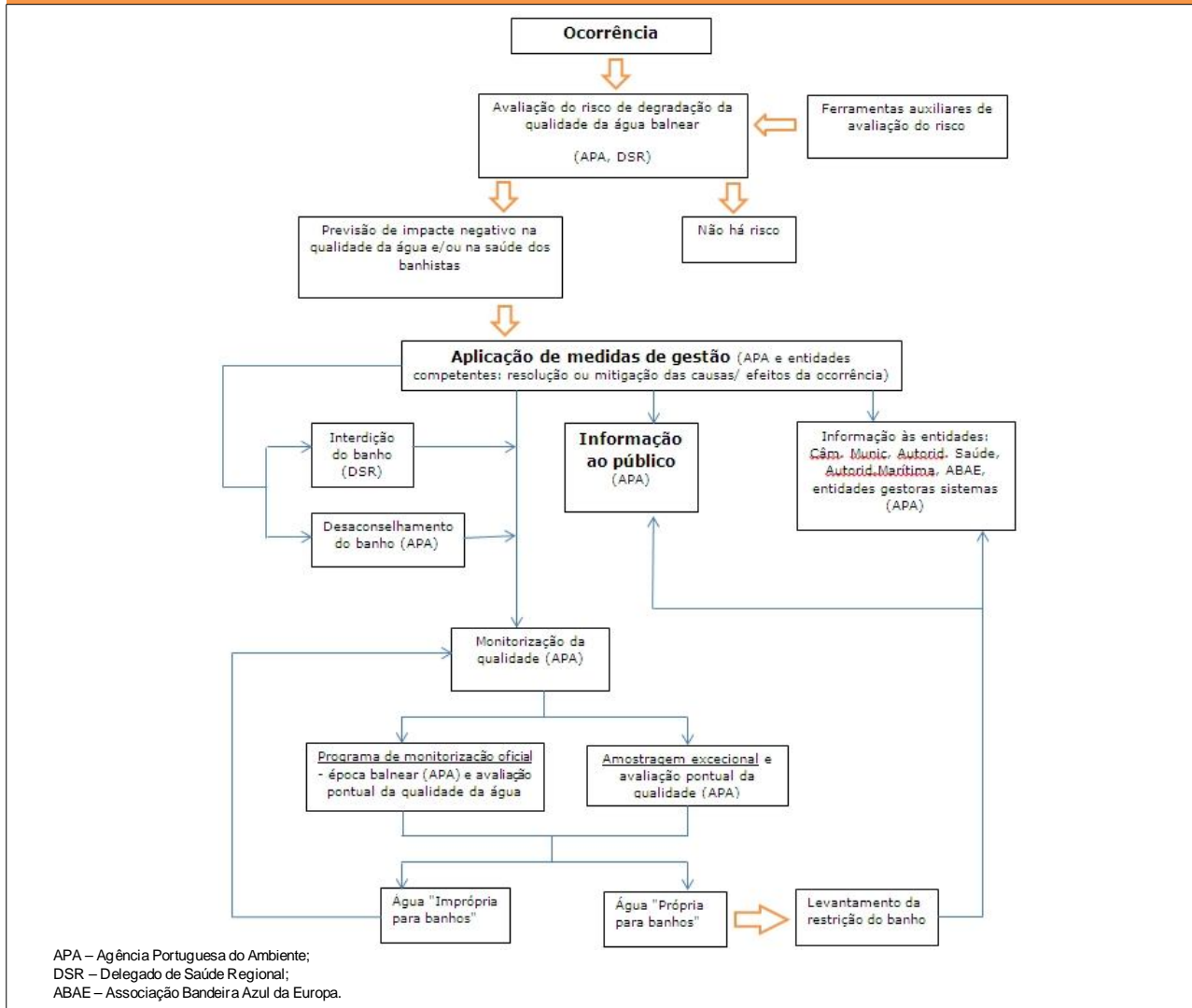



Identificação das Autoridades

| | | |
|------------------------|--------------------------------|--|
| Gestão da Água Balnear | APA, I.P./ ARH do Tejo e Oeste | Av. Almirante Gago Coutinho, nº 30 - 1049-066 Lisboa Tel: 218430400 Fax: 218430404 Correio electrónico: geral@apambiente.pt arht.geral@apambiente.pt Praça Raimundo Soares, 2200-366 Abrantes Tel: 241330100 Fax: 241330186 email: municipe@cm-abrantes.pt |
| Autarquia | C.M. Abrantes | Rua do Comércio, n.º 29 Alferrarede, 2200-050 Abrantes Tel: 241331562 Fax: 241331570 email: geral@abrantaqua.pt |
| Saneamento | Abrantaqua | Av. Estados Unidos da América, nº 77 - 1749 - 096 Lisboa Tel: (+351) 218424862 Fax: (+351) 218499785 Email: portal.arslvt@arslvt.min-saude.pt |
| Autoridade de Saúde | A.R.S. Lisboa | Comando Territorial de Santarém, Rua Tenente Valadim, nº6, 2000-081 Santarém |
| Força de Segurança | SEPNA Santarém | Tel: 243300070 Fax: 243300098 email: ct.str@gnr.pt |

Ficha Técnica

Titulo

Perfil de água balnear de Aldeia do Mato

Resumo

Este documento apresenta o primeiro perfil de água balnear realizado para Aldeia do Mato

Autor

APA, I.P./ ARH do Tejo e Oeste

Data de Produção

Março de 2011 (actualização em Maio de 2013)

Data de Revisão

Março de 2015

Motivo de Revisão

De acordo com o art.º 9º do Decreto-Lei 135/2009, de 3 de Junho, com as alterações introduzidas pelo Decreto-Lei 113/2012, de 23 de Maio, os perfis serão revistos se a classificação da água balnear se alterar ou se existirem alterações significativas na água balnear ou na zona envolvente. Classificação Boa – revisão de 4 em 4 anos; Aceitável - 3 em 3 anos; Má - 2 em 2 anos. Os perfis serão ainda actualizados se forem identificadas outras fontes de



MINISTÉRIO DA AGRICULTURA,
DO MAR, DO AMBIENTE
E DO ORDENAMENTO DO TERRITÓRIO



AGÊNCIA
PORTUGUESA
DO AMBIENTE

Administração da Região
Hidrográfica do Tejo e Oeste

poluição.

Fontes de Informação Relevante

| | | |
|--------------------------------|--|--|
| APA, I.P./ ARH do Tejo e Oeste | Informação sobre a qualidade pontual das águas balneares. Informação sobre Perfis de Água Balnear. | www.apambiente.pt |
| SNIRH | Informação sobre águas balneares e qualidade das águas balneares. | www.snirh.pt |
| EEA | Informação sobre Ambiente na União Europeia. | www.eea.europa.eu/ |

Lisboa, Maio de 2013