



## Perfil de Água Balnear de Cambas

### Identificação da Água Balnear

|                                 |  |
|---------------------------------|--|
| <b>Nome da Água Balnear</b>     | CAMBAS   |
| <b>Código da Água Balnear</b>   | PTCP3U   |
| <b>Ano de Identificação</b>     | 1999   |
| <b>Categoria/Tipo</b>           | Água balnear interior em albufeira/ Albufeira tipo Norte |
| <b>Nome do Rio ou Albufeira</b> | Albufeira do Cabril                                      |

### Fotografia



Fonte: APA/ ARHTO

### Localização Geográfica e Administrativa da Água Balnear

|                                  |                                |
|----------------------------------|--------------------------------|
| <b>País</b>                      | Portugal                       |
| <b>Distrito</b>                  | Castelo Branco                 |
| <b>Concelho</b>                  | Oleiros                        |
| <b>Freguesia</b>                 | Cambas                         |
| <b>Nome Bacia Hidrográfica</b>   | Bacia Hidrográfica do Rio Tejo |
| <b>Código Bacia Hidrográfica</b> | PTRH5                          |
| <b>Nome da Massa de Água</b>     | Albufeira do Cabril            |
| <b>Código da Massa de Água</b>   | PT05TEJ0824                    |



## Descrição da Água Balnear e Zona Envolvente

### Características da Água Balnear

Praia com uma vasta área verde, de elevada riqueza natural e com pouca intervenção humana.

**Acessos viários:** Da Pampilhosa, EN 112, Sancha Moura, Selada da Cova, Cambas; De Castelo Branco, EN 112, Alto Foz do Giraldo, Orvalho, Cambas; De Oleiros, segue-se pela EN 238 na direcção Castelo Branco, ao Km 73.900 vira no cruzamento que diz Rabaças, Portela, Pisoria. Por fim segue-se até Cambas.

**Acessos pedonais:** Rampa.

**Afluência:** Média.

**Actividades Recreativas:** Futebol, voleibol de praia e actividades náuticas. Pedestrianismo.

**Instrumento de Ordenamento:**

### Equipamentos e Serviços

|                            |     |                            |     |                                   |     |
|----------------------------|-----|----------------------------|-----|-----------------------------------|-----|
| <b>Vigilância:</b>         | Sim | <b>Posto Socorros:</b>     | Sim | <b>Recolha de Lixo:</b>           | Sim |
| <b>Sanitários:</b>         | Sim | <b>Duche:</b>              | Sim | <b>Limpeza de Praia:</b>          | Sim |
| <b>Acesso deficientes:</b> | Sim | <b>Animais domésticos:</b> | Não | <b>Painel informativo:</b>        | Sim |
| <b>Apoios de praia:</b>    | Sim | <b>Estacionamento:</b>     | Sim | <b>Capacidade estacionamento:</b> |     |

### Condições Hidrológicas e Meteorológicas

**Temperatura da água:**

**Regime de ventos:**

**Temperatura do ar:**

**Precipitação (época balnear):**

**Nº horas sol (época balnear):** 10h



### Zona Envolvente

Zona rural, próxima da povoação de Cambas.

### Delimitação da Água Balnear e Localização do Ponto de Monitorização



### Coordenadas do Ponto de Monitorização:

No final do caminho de acesso à água.  
Latitude 440,00771°; Longitude -7,84328°.  
Sistema de Coordenadas: ETRS89.

### Avaliação da Qualidade da Água Balnear

Durante a época balnear são monitorizados indicadores microbiológicos de contaminação fecal pela ARH do Tejo, I.P., nas águas balneares designadas da sua área de intervenção, de acordo com a legislação em vigor, Decreto-Lei 135/09, de 3 de Junho, com as alterações introduzidas pelo Decreto-Lei 113/2012, de 23 de Maio. As águas balneares são classificadas de acordo com os níveis destes indicadores na água. Os *standards* europeus utilizados para classificar as águas balneares surgem de recomendações da Organização Mundial de Saúde e estão relacionados com questões de saúde pública. Os resultados da monitorização desta água balnear e mais informação sobre a avaliação da qualidade das águas balneares pode ser encontrada no sítio da APA: [www.apambiente.pt](http://www.apambiente.pt) e [www.snirh.pt](http://www.snirh.pt).

### Avaliação da Qualidade da Água Balnear entre 2008 e 2012

| Ano           | 2008 | 2009 | 2010 | 2011        | 2012        |
|---------------|------|------|------|-------------|-------------|
| Classificação | Boa* | Boa* | Boa* | Excelente** | Excelente** |

\* Classificação segundo o Decreto-Lei nº236/98, de 1 de Agosto.

\*\* Classificação segundo o Decreto-Lei nº135/09, de 3 de Junho (que substitui o anterior), com as alterações introduzidas pelo Decreto-Lei nº 113/2012, de 23 de Maio.



## Descrição da Bacia de Drenagem

O uso do solo na bacia de drenagem desta água balnear é quase inteiramente florestal, com pequenas zonas agrícolas.

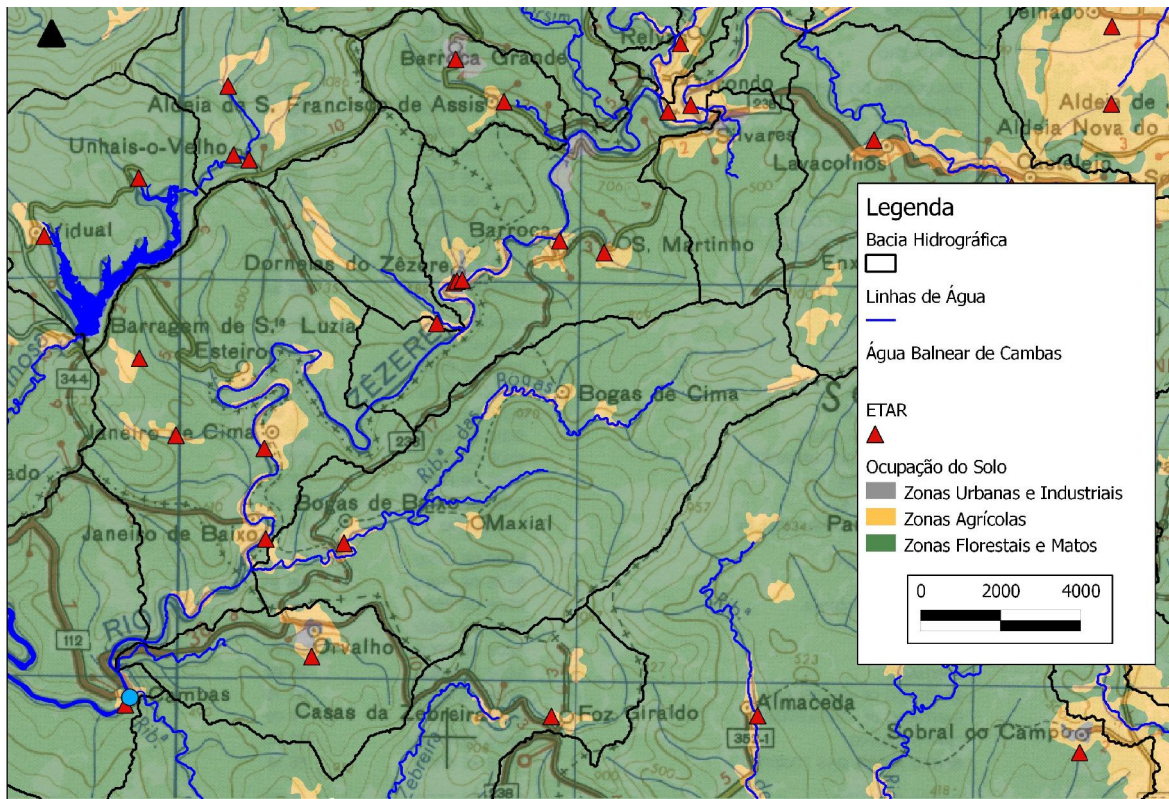

## Identificação das fontes potenciais de poluição, avaliação do risco e medidas de gestão

### Potenciais Fontes de Poluição

Não existem fontes de poluição significativas na envolvente desta água balnear.

### Risco de Ocorrência de Episódios de Poluição de Curta Duração

Não há historial de ocorrência de fenómenos de poluição de curta duração.

## Diagrama de Gestão das Águas Balneares, Sistema de Alerta e Informação ao Público

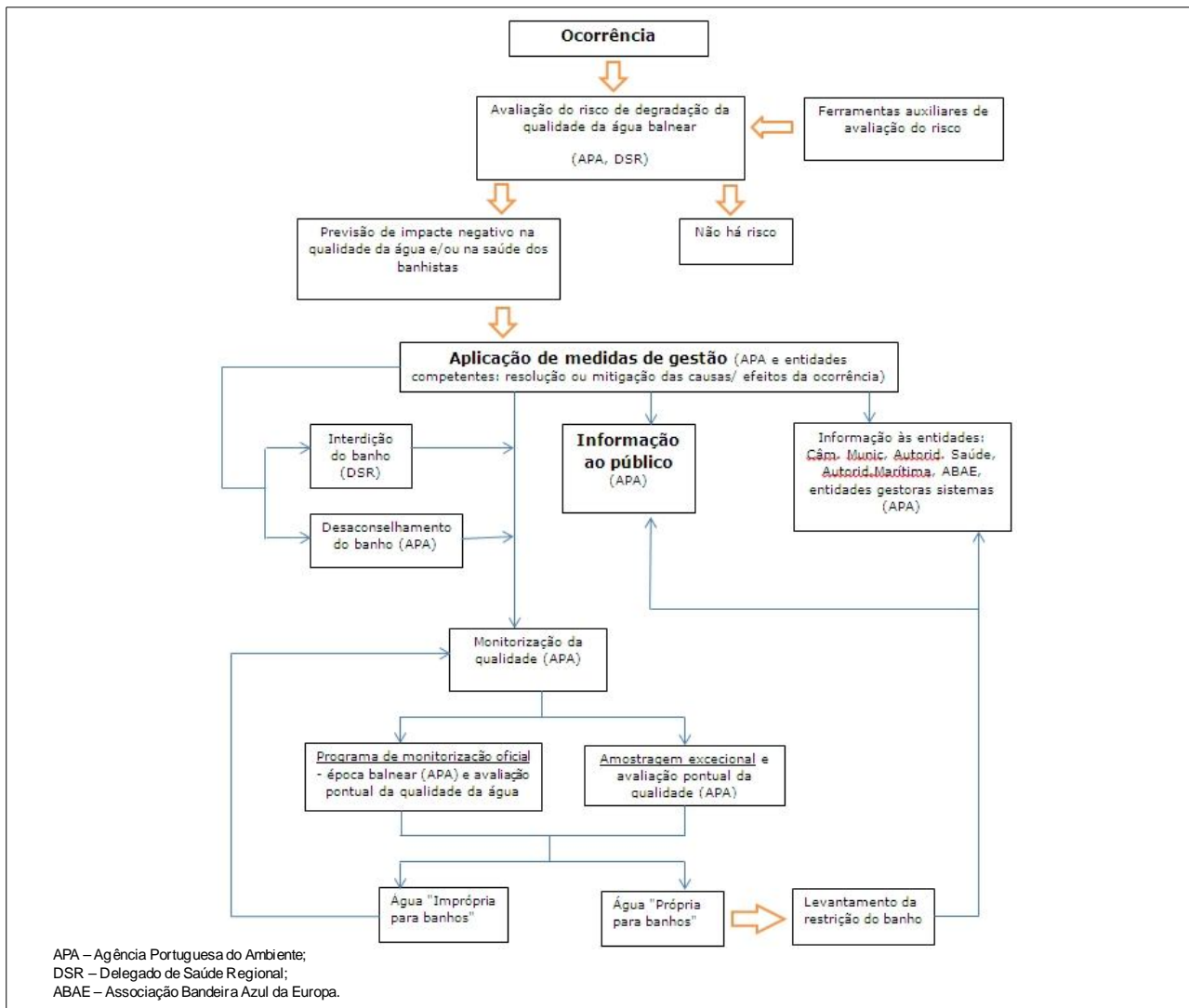

APA – Agência Portuguesa do Ambiente;  
DSR – Delegado de Saúde Regional;  
ABAE – Associação Bandeira Azul da Europa.

## Implementação de um Sistema de Alerta

Em caso de risco de ocorrência de fenómenos de poluição, será colocado um aviso a desaconselhar o banho.

## Avaliação do risco de proliferação de organismos potencialmente patogénicos

|                       |             |
|-----------------------|-------------|
| <b>Cianobactérias</b> | Improvável. |
| <b>Fitoplâncton</b>   | Improvável. |
| <b>Macroalgas</b>     | Improvável. |

### Medidas de Gestão

Em caso de sintomas de *bloom* de fitoplâncton ou cianobactérias, desaconselhar a prática de banhos, activar um programa de monitorização e alertar os serviços de saúde.



## Identificação das Autoridades

|                        |                                |  |
|------------------------|--------------------------------|--|
| Gestão da Água Balnear | APA, I.P./ ARH do Tejo e Oeste | Av. Almirante Gago Coutinho, n° 30 - 1049-066 Lisboa<br>Tel: 218430400<br>Fax: 218430404<br>Correio electrónico: geral@apambiente.pt<br>arht.geral@apambiente.pt<br>Praça do Município, 6160-409 Oleiros<br>Tel: 272680130<br>Fax: 272682446<br>Email: geral@cm-oleiros.pt |
| Autarquia              | C.M. Oleiros                   | Rua S. João de Deus, 27 – 4°, 6000-276 Castelo Branco<br>Tel: 272 348 700<br>Fax: 272 348 701<br>Alameda Júlio Henriques, 3000-457 Coimbra<br>Tel: 239796800<br>Fax: 239796861<br>Email: secretariado.ca@arscentro.min-saude.pt  |
| Saneamento             | Águas do Centro                | Comando Territorial de Castelo Branco, Av. Cidade de Zhuhai, 6000-077 Castelo Branco   |
| Autoridade de Saúde    | A.R.S Centro                   | Tel: 272340900<br>Fax: 272340908<br>Email: ct.ctb@gnar.pt  |
| Força de Segurança     | SEPNA Castelo Branco           |  |

## Ficha Técnica

### Título

Perfil de água balnear da praia de Cambas

### Resumo

Este documento apresenta o primeiro perfil de água balnear realizado para a praia fluvial de Cambas

### Autor

APA, I.P./ ARH do Tejo e Oeste

### Data de Produção

Março de 2011 (actualização em Maio de 2013)

### Data de Revisão

Março de 2015

### Motivo de Revisão

De acordo com o art.º 9º do Decreto-Lei 135/2009, de 3 de Junho, com as alterações introduzidas pelo Decreto-Lei 113/2012, de 23 de Maio, os perfis serão revistos se a classificação da água balnear se alterar ou se existirem alterações significativas na água balnear ou na zona envolvente. Classificação Boa – revisão de 4 em 4 anos; Aceitável - 3 em 3 anos; Má - 2 em 2 anos. Os perfis serão ainda actualizados se forem identificadas outras fontes de poluição.



MINISTÉRIO DA AGRICULTURA,  
DO MAR, DO AMBIENTE  
E DO ORDENAMENTO DO TERRITÓRIO



AGÊNCIA  
PORTUGUESA  
DO AMBIENTE

Administração da Região  
Hidrográfica do Tejo e Oeste

## Fontes de Informação Relevante

|                                |  |  |
|--------------------------------|--|--|
| APA, I.P./ ARH do Tejo e Oeste | Informação sobre a qualidade pontual das águas balneares. Informação sobre Perfis de Água Balnear. | <a href="http://www.apambiente.pt">www.apambiente.pt</a>   |
| SNIRH                          | Informação sobre águas balneares e qualidade das águas balneares.                                  | <a href="http://www.snirh.pt">www.snirh.pt</a>             |
| EEA                            | Informação sobre Ambiente na União Europeia.   | <a href="http://www.eea.europa.eu/">www.eea.europa.eu/</a> |

---

Lisboa, Maio de 2013