

# PLANO DE GESTÃO DE REGIÃO HIDROGRÁFICA

3.º Ciclo | 2022 – 2027

## GUADIANA (RH7)



**Parte 2 | Caracterização e Diagnóstico**  
**ANEXO I – Lista das massas de água**

Maio | 2023



## ÍNDICE

Tabela I.1 - Massas de água superficial da categoria rios delimitadas na RH .....	4
Tabela I.2 - Massas de água superficial da categoria lagos (albufeiras) delimitadas na RH.....	11
Tabela I.3 - Massas de água superficial da categoria águas de transição delimitadas na RH .....	12
Tabela I.4 - Massas de água superficial da categoria águas costeiras delimitadas na RH .....	13
Tabela I.5 - Massa de água superficial da categoria águas territoriais.....	13
Tabela I.6 - Massas de água subterrânea, delimitadas na RH .....	13

# ANEXO I

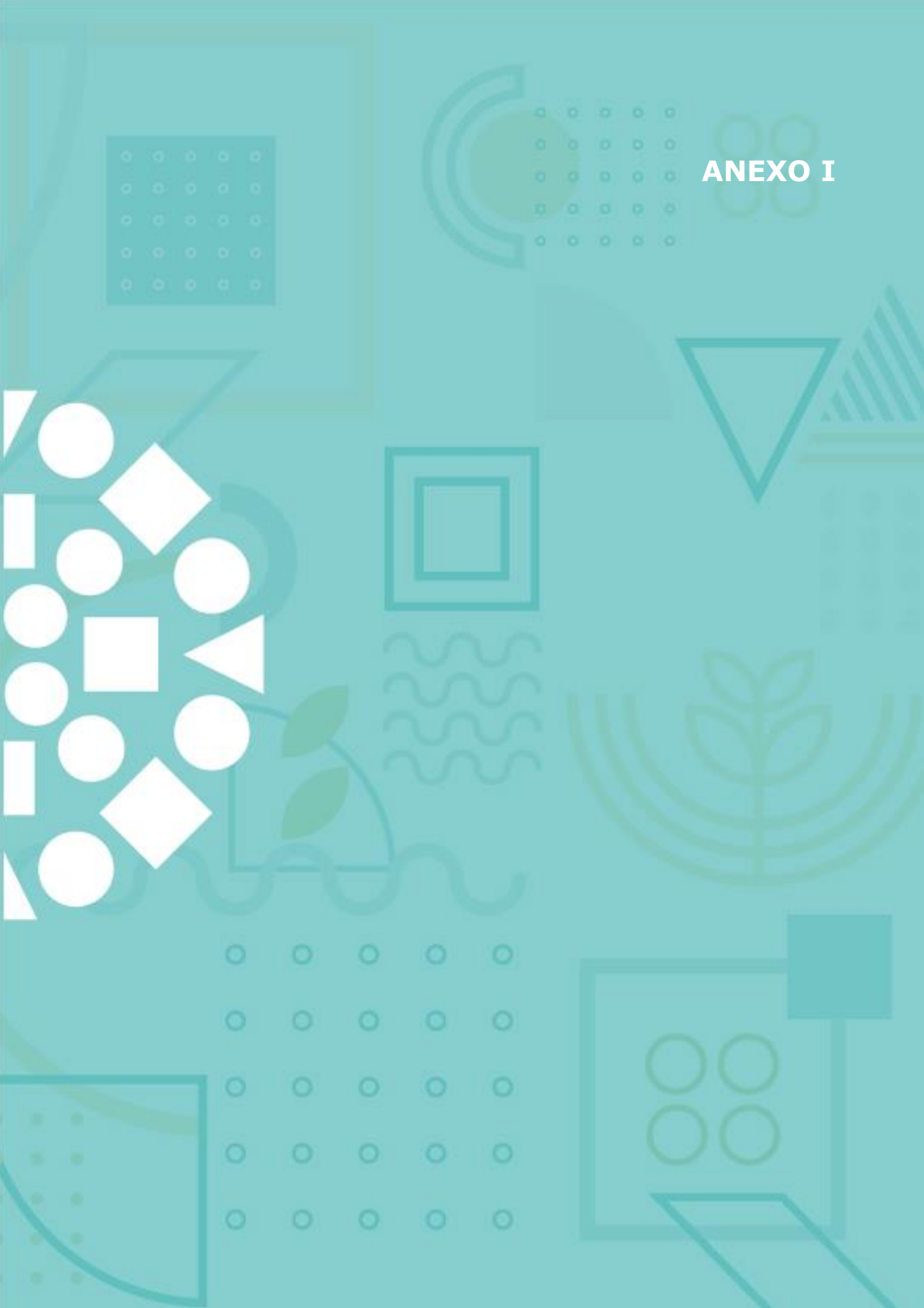

A tabela I.1. apresenta as massas de água superficial da categoria rios delimitadas na RH.

**Tabela I.1 - Massas de água superficial da categoria rios delimitadas na RH**

Bacia	Sub-bacia	Código	Designação	Tipologia	Natureza	Comprimento (km)
Guadiana	Alcarrache	PT07GUA1480I	Ribeira dos Saus	Rios do Sul de Média-Grande Dimensão	Natural	6,51
		PT07GUA1480N	Ribeira de Godelim	Rios do Sul de Média-Grande Dimensão	Natural	5,82
Guadiana	Ardila	PT07GUA1490I1	Rio Ardila	Rios do Sul de Média-Grande Dimensão	Natural	3,31
		PT07GUA1490I3	Rio Ardila	Rios do Sul de Média-Grande Dimensão	Natural	24,68
		PT07GUA1490N1	Rio Ardila	Rios do Sul de Média-Grande Dimensão	Natural	65,32
		PT07GUA1491	Ribeira de Torrejais	Rios do Sul de Pequena Dimensão	Natural	3,06
		PT07GUA1492	Ribeiro das Brenhas	Rios do Sul de Pequena Dimensão	Natural	7,43
		PT07GUA1495	Barranco do Valtamujo	Rios do Sul de Pequena Dimensão	Natural	12,66
		PT07GUA1496	Barranco do Escaravelho	Rios do Sul de Pequena Dimensão	Natural	6,32
		PT07GUA1497	Barranco do Vale de Vinagre	Rios do Sul de Pequena Dimensão	Natural	3,32
		PT07GUA1499	Ribeira do Murtigão	Rios do Sul de Média-Grande Dimensão	Natural	33,85
		PT07GUA1501I	Ribeira de Safareja	Rios do Sul de Pequena Dimensão	Natural	6,74
		PT07GUA1501N	Ribeira de Safara	Rios do Sul de Pequena Dimensão	Natural	34,29
		PT07GUA1502	Ribeira de Brenhas	Rios do Sul de Pequena Dimensão	Natural	16,88
		PT07GUA1511	Barranco dos Carpinteiros	Rios do Sul de Pequena Dimensão	Natural	2,24
		PT07GUA1512	Ribeira da Mina de Aparis	Rios do Sul de Pequena Dimensão	Natural	6,92
		PT07GUA1514	Ribeira do Arroio	Rios do Sul de Pequena Dimensão	Natural	30,41
		PT07GUA1518	Ribeira da Toutalga	Rios do Sul de Pequena Dimensão	Natural	29,34
Guadiana	Caia	PT07GUA1401	Rio Caia	Rios Montanhosos do Sul	Natural	16,99
		PT07GUA1402	Ribeira de Arronches	Rios Montanhosos do Sul	Natural	15,73
		PT07GUA1403	Rio Caia	Rios do Sul de Pequena Dimensão	Natural	8,71
		PT07GUA1406	Ribeira de Arronches	Rios do Sul de Pequena Dimensão	Natural	4,83
		PT07GUA1413	Rio Caia	Rios do Sul de Média-Grande Dimensão	Natural	17,21
		PT07GUA1414	Ribeira de Revelhos	Rios do Sul de Pequena Dimensão	Natural	3,24
		PT07GUA1415	Ribeira de Algalé	Rios do Sul de Média-Grande Dimensão	Natural	4,70
		PT07GUA1416	Ribeira dos Duques	Rios do Sul de Pequena Dimensão	Natural	3,04
		PT07GUA1418	Ribeira da Murteira	Rios do Sul de Pequena Dimensão	Natural	3,39
		PT07GUA1419	Ribeira de Algalé	Rios do Sul de Pequena Dimensão	Natural	23,03
		PT07GUA1421	Ribeira do Torrão	Rios do Sul de Pequena Dimensão	Natural	9,69
Guadiana	Caia	PT07GUA1423	Ribeira do Chaves	Rios do Sul de Pequena Dimensão	Natural	8,85

Bacia	Sub-bacia	Código	Designação	Tipologia	Natureza	Comprimento (km)
		PT07GUA1424	Ribeira do Vale Morto	Rios do Sul de Pequena Dimensão	Natural	3,99
		PT07GUA1425	Ribeiro do Vale dos Meiras	Rios do Sul de Pequena Dimensão	Natural	4,60
		PT07GUA1426	Ribeira do Ceto	Rios do Sul de Pequena Dimensão	Natural	25,01
		PT07GUA1428I1	Rio Caia (HMWB - Jusante B. Caia)	Rios do Sul de Média-Grande Dimensão	Fortemente modificada	11,32
		PT07GUA1428N	Rio Caia (HMWB - Jusante B. Caia)	Rios do Sul de Média-Grande Dimensão	Fortemente modificada	16,60
Guadiana	Chança	PT07GUA1539	Ribeira do Vidigão	Rios do Sul de Pequena Dimensão	Natural	23,31
		PT07GUA1547	Barranco de João Dias	Rios do Sul de Pequena Dimensão	Natural	2,75
		PT07GUA1559	Barranco de Dona Maria	Rios do Sul de Pequena Dimensão	Natural	11,51
		PT07GUA1560	Barranco do Pelingroso	Rios do Sul de Pequena Dimensão	Natural	5,67
		PT07GUA1562I	Rio Chança	Rios do Sul de Média-Grande Dimensão	Natural	38,55
		PT07GUA1566	Barranco dos Alcaides	Rios do Sul de Pequena Dimensão	Natural	39,21
		PT07GUA1569	Barranco dos Alcaides	Rios do Sul de Média-Grande Dimensão	Natural	5,09
		PT07GUA1570	Barranco de Cabeça de Aires	Rios do Sul de Pequena Dimensão	Natural	2,91
		PT07GUA1581	Barranco da Cabeça de Aires (HMWB - Jusante B. Tapada Grande)	Rios do Sul de Pequena Dimensão	Fortemente modificada	5,83
		PT07GUA1582	Ribeira do Mosteirão	Rios do Sul de Pequena Dimensão	Natural	6,78
		PT07GUA1587	Barranco do Chorriho	Rios do Sul de Pequena Dimensão	Natural	2,05
		Guadiana	Cobres	PT07GUA1538	Barranco das Vendas	Rios do Sul de Pequena Dimensão
PT07GUA1546	Barranco das Vendas (HMWB - Jusante B. Monte dos Grous)			Rios do Sul de Pequena Dimensão	Fortemente modificada	4,60
PT07GUA1548	Barranco do Amendoeiro			Rios do Sul de Pequena Dimensão	Natural	17,42
PT07GUA1549	Barranco do Monte Fava			Rios do Sul de Pequena Dimensão	Natural	4,19
PT07GUA1550	Barranco do Louredo			Rios do Sul de Pequena Dimensão	Natural	32,11
PT07GUA1551	Ribeira da Talica			Rios do Sul de Pequena Dimensão	Natural	7,57
PT07GUA1553	Barranco do Seixo			Rios do Sul de Pequena Dimensão	Natural	20,79
PT07GUA1554	Ribeira de Terges			Rios do Sul de Média-Grande Dimensão	Natural	79,36
PT07GUA1555	Ribeira de Terges			Rios do Sul de Média-Grande Dimensão	Natural	21,41
PT07GUA1556	Barranco da Amendoeira			Rios do Sul de Pequena Dimensão	Natural	2,18
PT07GUA1557	Ribeira de Terges			Rios do Sul de Pequena Dimensão	Natural	42,41
Gu ad	Cobres	PT07GUA1561	Barranco de Bicho Aviado	Rios do Sul de Pequena Dimensão	Natural	19,48

Bacia	Sub-bacia	Código	Designação	Tipologia	Natureza	Comprimento (km)
		PT07GUA1564	Barranco do Laranjo	Rios do Sul de Pequena Dimensão	Natural	3,95
		PT07GUA1571	Ribeiro de Cobres	Rios do Sul de Pequena Dimensão	Natural	39,75
		PT07GUA1574	Ribeira de Maria Delgada	Rios do Sul de Pequena Dimensão	Natural	51,05
		PT07GUA1575	Barranco do Monte das Oliveiras	Rios do Sul de Pequena Dimensão	Natural	3,63
Guadiana	Degebe	PT07GUA1440	Ribeira da Pardiela	Rios do Sul de Pequena Dimensão	Natural	26,79
		PT07GUA1444	Ribeira da Palheta	Rios do Sul de Pequena Dimensão	Natural	10,29
		PT07GUA1449	Ribeira do Alcorovisco	Rios do Sul de Pequena Dimensão	Natural	4,95
		PT07GUA1450	Rio Degebe	Rios do Sul de Pequena Dimensão	Natural	23,30
		PT07GUA1451	Ribeiro de Vale de Vasco	Rios do Sul de Pequena Dimensão	Natural	3,94
		PT07GUA1452	Ribeira do Freixo	Rios do Sul de Pequena Dimensão	Natural	23,12
		PT07GUA1453A	Rio Degebe	Rios do Sul de Média-Grande Dimensão	Natural	9,57
		PT07GUA1454A	Ribeira de Machede	Rios do Sul de Pequena Dimensão	Natural	15,82
		PT07GUA1456	Ribeira da Pardiela	Rios do Sul de Média-Grande Dimensão	Natural	18,92
		PT07GUA1457	Ribeiro da Vila	Rios do Sul de Pequena Dimensão	Natural	7,29
		PT07GUA1463	Ribeira da Pardiela (HMWB - Jusante B. Vigia)	Rios do Sul de Média-Grande Dimensão	Fortemente modificada	11,98
		PT07GUA1464	Ribeira da Azambuja (HMWB - Jusante B. Torres)	Rios do Sul de Pequena Dimensão	Fortemente modificada	5,73
		PT07GUA1465	Ribeira do Albardão	Rios do Sul de Pequena Dimensão	Natural	3,93
		PT07GUA1467	Ribeira da Azambuja	Rios do Sul de Pequena Dimensão	Natural	17,40
		PT07GUA1468	Ribeira de São Manços	Rios do Sul de Pequena Dimensão	Natural	5,70
		PT07GUA1469A	Rio Degebe (HMWB - Jusante Bs. Vigia e Monte Novo)	Rios do Sul de Média-Grande Dimensão	Fortemente modificada	11,45
		PT07GUA1471	Ribeira da Peceninha	Rios do Sul de Pequena Dimensão	Natural	8,80
		PT07GUA1472	Ribeira da Azambuja	Rios do Sul de Média-Grande Dimensão	Natural	11,49
		PT07GUA1473A	Ribeira da Aldeia	Rios do Sul de Pequena Dimensão	Natural	17,89
		PT07GUA1473B	Ribeira da Aldeia (HMWB - Jusante B. Loureiro)	Rios do Sul de Pequena Dimensão	Fortemente modificada	6,50
PT07GUA1475	Ribeira do Pigeiro	Rios do Sul de Pequena Dimensão	Natural	9,14		
PT07GUA1477	afluente do Rio Degebe	Rios do Sul de Pequena Dimensão	Natural	5,65		
PT07GUA1478	Ribeira da Caridade	Rios do Sul de Pequena Dimensão	Natural	16,12		
Guadiana	Degebe	PT07GUA1481	Ribeira de Cagavai	Rios do Sul de Pequena Dimensão	Natural	3,84
		PT07GUA1482	Ribeira da Amieira	Rios do Sul de Pequena Dimensão	Natural	17,62

Bacia	Sub-bacia	Código	Designação	Tipologia	Natureza	Comprimento (km)
		PT07GUA1483	Ribeira do Calastrão	Rios do Sul de Pequena Dimensão	Natural	4,46
		PT07GUA1487F	Ribeira das Veladas (HMWB - Jusante B. Álamo I e II)	Rios do Sul de Pequena Dimensão	Fortemente modificada	3,94
Guadiana	Guadiana	PT07GUA1427	Ribeira da Lã	Rios do Sul de Pequena Dimensão	Natural	7,52
		PT07GUA1428I2	Rio Guadiana (Jusante B. Caia e Açude Badajoz)	Grande Rio do Sul (Rio Guadiana)	Natural	3,26
		PT07GUA1429	Ribeiro do Can-Cão	Rios do Sul de Pequena Dimensão	Natural	3,15
		PT07GUA1430	Ribeiro dos Mosqueiros	Rios do Sul de Pequena Dimensão	Natural	3,01
		PT07GUA1431	Ribeira de Varche	Rios do Sul de Pequena Dimensão	Natural	13,69
		PT07GUA1432	Ribeira da Asseca	Rios do Sul de Pequena Dimensão	Natural	33,40
		PT07GUA1433	Ribeiro de São Francisco	Rios do Sul de Pequena Dimensão	Natural	2,88
		PT07GUA1434	Ribeira de Mures	Rios do Sul de Pequena Dimensão	Natural	22,60
		PT07GUA1435	Ribeira da Asseca	Rios do Sul de Média-Grande Dimensão	Natural	11,70
		PT07GUA1436	Ribeira de Pardais	Rios do Sul de Pequena Dimensão	Natural	15,11
		PT07GUA1437	Ribeiro de Provincios	Rios do Sul de Pequena Dimensão	Natural	2,05
		PT07GUA1438	Ribeira de Lucefecit	Rios do Sul de Pequena Dimensão	Natural	44,10
		PT07GUA1439	afluente da Ribeira de Lucefecit	Rios do Sul de Pequena Dimensão	Natural	7,15
		PT07GUA1442	Ribeira de Alfordagão	Rios do Sul de Pequena Dimensão	Natural	5,04
		PT07GUA1443	Ribeira de Lucefecit	Rios do Sul de Média-Grande Dimensão	Natural	4,73
		PT07GUA1445	Ribeiro do Negro	Rios do Sul de Pequena Dimensão	Natural	3,70
		PT07GUA1446	Ribeira do Alcaide	Rios do Sul de Pequena Dimensão	Natural	10,07
		PT07GUA1447	Ribeiro de Alcalafate	Rios do Sul de Pequena Dimensão	Natural	11,30
		PT07GUA1448	Ribeira de Lucefecit (HMWB - Jusante B. Lucefecit)	Rios do Sul de Média-Grande Dimensão	Fortemente modificada	5,38
		PT07GUA1459	Ribeira do Azevel	Rios do Sul de Pequena Dimensão	Natural	23,02
		PT07GUA1460	Ribeiro do Peral	Rios do Sul de Pequena Dimensão	Natural	6,11
		PT07GUA1466	Ribeira de Pega	Rios do Sul de Pequena Dimensão	Natural	6,31
		PT07GUA1470I	Ribeira de Cuncos	Rios do Sul de Pequena Dimensão	Natural	4,16
		PT07GUA1474	Ribeira do Álamo	Rios do Sul de Pequena Dimensão	Natural	17,07
		PT07GUA1479	Barranco das Cabanas	Rios do Sul de Pequena Dimensão	Natural	2,20
		PT07GUA1484	Ribeiro do Zebro	Rios do Sul de Pequena Dimensão	Natural	13,30
		PT07GUA1485	Ribeira de Codes	Rios do Sul de Pequena Dimensão	Natural	2,67
		PT07GUA1486	Ribeira de Marmelar	Rios do Sul de Pequena Dimensão	Natural	17,54
Guadiana	Guadiana	PT07GUA1488	Barranco do Aguiar	Rios do Sul de Pequena Dimensão	Natural	2,74
		PT07GUA1493	Ribeira de Marmelar	Rios do Sul de Pequena Dimensão	Natural	14,27

Bacia	Sub-bacia	Código	Designação	Tipologia	Natureza	Comprimento (km)		
Guadiana		PT07GUA1494	Barranco do Vale do Carvão	Rios do Sul de Pequena Dimensão	Natural	2,99		
		PT07GUA1498	Ribeira de Marmelar	Rios do Sul de Média-Grande Dimensão	Natural	2,10		
		PT07GUA1500	Ribeira Vale de Cervas	Rios do Sul de Pequena Dimensão	Natural	4,49		
		PT07GUA1503	Ribeiro do Freixo	Rios do Sul de Pequena Dimensão	Natural	11,49		
		PT07GUA1504	Barranco do Cabaço	Rios do Sul de Pequena Dimensão	Natural	4,80		
		PT07GUA1505	Ribeira de Selmes	Rios do Sul de Pequena Dimensão	Natural	18,51		
		PT07GUA1506	Barranco da Cabrita	Rios do Sul de Pequena Dimensão	Natural	2,75		
		PT07GUA1507A1	Ribeira de Barreiros	Rios do Sul de Pequena Dimensão	Natural	21,60		
		PT07GUA1508	Ribeira do Mata Frades	Rios do Sul de Pequena Dimensão	Natural	2,15		
		PT07GUA1509B	Ribeira de São Pedro (HMWB - Jusante B. São Pedro)	Rios do Sul de Pequena Dimensão	Fortemente modificada	5,70		
		PT07GUA1510A	Barranco das Amoreiras (HMWB - Jusante B. Amoreira)	Rios do Sul de Média-Grande Dimensão	Fortemente modificada	5,98		
		PT07GUA1515A	Barranco do Panasco	Rios do Sul de Pequena Dimensão	Natural	3,82		
		PT07GUA1515B1	Barranco das Amoreiras	Rios do Sul de Pequena Dimensão	Natural	2,92		
		PT07GUA1515B3	Barranco das Amoreiras (HMWB - Jusante B. Pias)	Rios do Sul de Pequena Dimensão	Fortemente modificada	7,51		
		PT07GUA1516	Ribeira de Odearce	Rios do Sul de Média-Grande Dimensão	Natural	23,57		
		PT07GUA1517B	Rio Torto (HMWB - Jusante B. Rabadoa)	Rios do Sul de Pequena Dimensão	Fortemente modificada	5,18		
		PT07GUA1519	Barranco da Zambujeira	Rios do Sul de Pequena Dimensão	Natural	2,58		
		PT07GUA1520A	Ribeira de Pias	Rios do Sul de Pequena Dimensão	Natural	3,48		
		PT07GUA1520C	Ribeira de Pias (HMWB - Jusante B. Brinches)	Rios do Sul de Pequena Dimensão	Fortemente modificada	5,76		
		PT07GUA1521	Barranco das Várzeas	Rios do Sul de Pequena Dimensão	Natural	3,31		
		PT07GUA1523A	Barranco da Morgadinha	Rios do Sul de Pequena Dimensão	Natural	4,31		
		PT07GUA1524	Barranco de Grafanes	Rios do Sul de Pequena Dimensão	Natural	3,40		
		PT07GUA1525A	Ribeira de Enxoé (HMWB - Jusante B. Enxoé)	Rios do Sul de Média-Grande Dimensão	Fortemente modificada	9,21		
		Guadiana	Guadiana	PT07GUA1526	Barranco do Franco	Rios do Sul de Pequena Dimensão	Natural	9,13
				PT07GUA1527B	Barranco da Laje (HMWB - Jusante B. Laje)	Rios do Sul de Pequena Dimensão	Fortemente modificada	5,28



Bacia	Sub-bacia	Código	Designação	Tipologia	Natureza	Comprimento (km)		
Guadiana		PT07GUA1528	Barranco da Retorta	Rios do Sul de Pequena Dimensão	Natural	5,64		
		PT07GUA1529	Barranco da Foz do Guadiana	Rios do Sul de Pequena Dimensão	Natural	3,43		
		PT07GUA1530	Rio Guadiana (Jusante B. Alqueva)	Grande Rio do Sul (Rio Guadiana)	Natural	19,89		
		PT07GUA1531C	Ribeira de Enxoé (HMWB - Jusante B. Serpa)	Rios do Sul de Média-Grande Dimensão	Fortemente modificada	7,28		
		PT07GUA1532	Ribeira do Enxoé	Rios do Sul de Pequena Dimensão	Natural	3,99		
		PT07GUA1533	Barranco dos Quintos	Rios do Sul de Pequena Dimensão	Natural	8,75		
		PT07GUA1534A	Ribeira da Cardeira	Rios do Sul de Pequena Dimensão	Natural	22,46		
		PT07GUA1536	Barranco da Gravia	Rios do Sul de Pequena Dimensão	Natural	4,92		
		PT07GUA1540A	Barranco do João Bilheiro (HMWB - Jusante Bs. Herdade do Facho I e II)	Rios do Sul de Pequena Dimensão	Fortemente modificada	11,38		
		PT07GUA1542A	Ribeira de Limas	Rios do Sul de Pequena Dimensão	Natural	22,99		
		PT07GUA1544	Barranco da Passarinha	Rios do Sul de Pequena Dimensão	Natural	2,78		
		PT07GUA1545	Barranco de Santa Iria	Rios do Sul de Pequena Dimensão	Natural	9,41		
		PT07GUA1552	Ribeira de Alfamar	Rios do Sul de Pequena Dimensão	Natural	22,92		
		PT07GUA1558	Ribeira de Limas	Rios do Sul de Média-Grande Dimensão	Natural	24,64		
		PT07GUA1563	Barranco da Furada	Rios do Sul de Pequena Dimensão	Natural	3,07		
		PT07GUA1565	Barranco de Vale Covo	Rios do Sul de Pequena Dimensão	Natural	11,72		
		PT07GUA1568	Barranco do Pego Escuro	Rios do Sul de Pequena Dimensão	Natural	10,37		
		PT07GUA1572	Ribeiro do Freixial	Rios do Sul de Pequena Dimensão	Natural	8,95		
		PT07GUA1573	Ribeira de Alvacar	Rios do Sul de Pequena Dimensão	Natural	30,26		
		PT07GUA1576	Ribeira de Alvacarejo	Rios do Sul de Pequena Dimensão	Natural	32,40		
		PT07GUA1578	Barranco do Corte da Velha	Rios do Sul de Pequena Dimensão	Natural	4,85		
		PT07GUA1579	Barranco da Lage	Rios do Sul de Pequena Dimensão	Natural	4,69		
		PT07GUA1580	Ribeira de Oeiras	Rios do Sul de Média-Grande Dimensão	Natural	79,66		
		PT07GUA1583	Ribeira de Carreiras	Rios do Sul de Média-Grande Dimensão	Natural	46,71		
		PT07GUA1584	Barranco da Corte	Rios do Sul de Pequena Dimensão	Natural	2,45		
		PT07GUA1585	Barranco do Moinho	Rios do Sul de Pequena Dimensão	Natural	3,70		
		Guadiana	Guadiana	PT07GUA1586	Ribeira da Lampreia	Rios do Sul de Pequena Dimensão	Natural	30,06
				PT07GUA1588	Rio Guadiana (HMWB - Jusante Bs. Alqueva e Serpa)	Grande Rio do Sul (Rio Guadiana)	Fortemente modificada	58,61

Bacia	Sub-bacia	Código	Designação	Tipologia	Natureza	Comprimento (km)		
Guadiana		PT07GUA1589	Barranco do Papa Leite	Rios do Sul de Pequena Dimensão	Natural	2,07		
		PT07GUA1590	Barranco do Vinagre	Rios do Sul de Pequena Dimensão	Natural	2,23		
		PT07GUA1592	Barranco dos Azeites	Rios do Sul de Pequena Dimensão	Natural	11,08		
		PT07GUA1593	Barranco do Rotilho	Rios do Sul de Pequena Dimensão	Natural	5,01		
		PT07GUA1594	Barranco do Pego Redondo	Rios do Sul de Pequena Dimensão	Natural	3,17		
		PT07GUA1595	Ribeira de Oeiras	Rios do Sul de Média-Grande Dimensão	Natural	3,00		
		PT07GUA1596	Ribeira do Vascão	Rios do Sul de Média-Grande Dimensão	Natural	89,66		
		PT07GUA1597	Ribeira do Tamejoso	Rios do Sul de Pequena Dimensão	Natural	4,54		
		PT07GUA1598	Ribeira de Carreiras	Rios do Sul de Pequena Dimensão	Natural	33,71		
		PT07GUA1599	Ribeira de Oeiras	Rios do Sul de Pequena Dimensão	Natural	33,55		
		PT07GUA1600	Ribeirão	Rios do Sul de Pequena Dimensão	Natural	2,51		
		PT07GUA1601	Barranco do Malheiro	Rios do Sul de Pequena Dimensão	Natural	8,67		
		PT07GUA1602	Ribeira de Cadavais	Rios do Sul de Pequena Dimensão	Natural	22,79		
		PT07GUA1605A	Barranco dos Ladrões	Rios do Sul de Pequena Dimensão	Fortemente modificada	6,77		
		PT07GUA1606	Ribeirão	Rios do Sul de Pequena Dimensão	Natural	5,55		
		PT07GUA1607	Ribeira do Vascãozinho	Rios do Sul de Pequena Dimensão	Natural	10,19		
		PT07GUA1608	Ribeira da Foupanilha	Rios do Sul de Pequena Dimensão	Natural	19,33		
		PT07GUA1609	Ribeira da Foupana	Rios do Sul de Pequena Dimensão	Natural	37,42		
		PT07GUA1610	Barranco da Maria Galega	Rios do Sul de Pequena Dimensão	Natural	4,81		
		PT07GUA1611	Ribeira da Corte	Rios do Sul de Pequena Dimensão	Natural	11,15		
		PT07GUA1612	Ribeira do Vascão	Rios do Sul de Pequena Dimensão	Natural	32,56		
		PT07GUA1613	Ribeira de Odeleite (HMWB - Jusante B. Odeleite)	Rios do Sul de Média-Grande Dimensão	Fortemente modificada	8,18		
		PT07GUA1614	Ribeira da Foupana	Rios do Sul de Média-Grande Dimensão	Natural	67,37		
		PT07GUA1615	Ribeira de Odeleite	Rios do Sul de Média-Grande Dimensão	Natural	44,00		
		PT07GUA1616	Ribeira da Foupana	Rios do Sul de Pequena Dimensão	Natural	10,10		
		PT07GUA1617	Barranco do Curral	Rios do Sul de Pequena Dimensão	Natural	9,45		
		PT07GUA1619	Barranco de Marrocos	Rios do Sul de Pequena Dimensão	Natural	4,42		
		Guadiana	Guadiana	PT07GUA1620	Ribeira de Beliche	Rios do Sul de Pequena Dimensão	Natural	21,50
				PT07GUA1621	Ribeiro do Leiteijo	Rios do Sul de Pequena Dimensão	Natural	12,18
				PT07GUA1622	Ribeiro das Chocas	Rios do Sul de Pequena Dimensão	Natural	2,93
PT07GUA1623	Barranco Grande			Rios do Sul de Pequena Dimensão	Natural	3,04		
PT07GUA1625	Ribeira de Odeleite			Rios do Sul de Pequena Dimensão	Natural	25,29		
PT07GUA1626	Ribeira de Odeleite			Rios do Sul de Pequena Dimensão	Natural	22,13		

Bacia	Sub-bacia	Código	Designação	Tipologia	Natureza	Comprimento (km)
		PT07GUA1627	Ribeira da Caroucha	Rios do Sul de Pequena Dimensão	Natural	2,60
		PT07GUA1628	Ribeira de Beliche (HMWB - Jusante B. Beliche)	Rios do Sul de Média-Grande Dimensão	Fortemente modificada	8,32
		PT07GUA1630	Ribeira do Rio Seco	Rios do Sul de Pequena Dimensão	Natural	8,67
Guadiana	Murtega	PT07GUA1489	Barranco das Cabanas	Rios do Sul de Pequena Dimensão	Natural	2,24
		PT07GUA1490I2	Ribeira de Murtega	Rios do Sul de Média-Grande Dimensão	Natural	3,57
		PT07GUA1490N2	Ribeira da Murtega	Rios do Sul de Média-Grande Dimensão	Natural	22,38
Guadiana	Xévoira	PT07GUA1399	Rio Xévoira	Rios Montanhosos do Sul	Natural	9,55
		PT07GUA1400	Ribeira de Soverete	Rios Montanhosos do Sul	Natural	3,65
		PT07GUA1404I	Ribeira Abrilongo	Rios do Sul de Pequena Dimensão	Natural	12,61
		PT07GUA1404N	Ribeira Abrilongo	Rios do Sul de Pequena Dimensão	Natural	4,87
		PT07GUA1405	Ribeiro de Ouguela	Rios do Sul de Pequena Dimensão	Natural	6,48
		PT07GUA1408	Ribeira dos Marmeleiros	Rios do Sul de Pequena Dimensão	Natural	3,20
		PT07GUA1409	Ribeiro do Caga-no-Ninho	Rios do Sul de Pequena Dimensão	Natural	2,54
		PT07GUA1410	Rio Xévoira	Rios do Sul de Média-Grande Dimensão	Natural	4,72
		PT07GUA1411	Ribeira da Conceição	Rios do Sul de Pequena Dimensão	Natural	4,61
		PT07GUA1412	Ribeira de São João	Rios do Sul de Pequena Dimensão	Natural	3,84
		PT07GUA1417	Ribeira da Água Zorra	Rios do Sul de Pequena Dimensão	Natural	3,69
		PT07GUA1420	Rio Xévoira (HMWB - Jusante B. Abrilongo)	Rios do Sul de Média-Grande Dimensão	Fortemente modificada	20,97
Não aplicável	Não aplicável	PT07ART0027A	Loureiro-Monte Novo	Artificial	Artificial	23,43(*)
		PT07ART0026A	Álamos-Loureiro	Artificial	Artificial	10,31(*)
		PT07ART0019A	Caia	Artificial	Artificial	40,55(*)
		PT07ART0018A	Lucefécit	Artificial	Artificial	3,40(*)

(\*) Inclui a extensão subterrânea da massa de água

A tabela I.2. apresenta as massas de água superficial da categoria lagos (albufeiras) delimitadas na RH.

**Tabela I.2 - Massas de água superficial da categoria lagos (albufeiras) delimitadas na RH**

Bacia	Sub-bacia	Código	Designação	Tipologia	Natureza	Área (km²)
Guadiana	Alcarrache	PT07GUA1487C	Albufeira de Alqueva (Braço Alcarrache)	Curso Principal	Fortemente modificada	38,44
	Caia	PT07GUA1422	Albufeira do Caia	Sul	Fortemente modificada	16,46
	Chança	PT07GUA1577	Albufeira Tapada Grande	Sul	Fortemente modificada	0,84
		PT07GUA1591	Albufeira do Chança	Sul	Fortemente modificada	16,98
	Cobres	PT07GUA1541	Albufeira do Monte dos Grous	Sul	Fortemente modificada	0,68

Bacia	Sub-bacia	Código	Designação	Tipologia	Natureza	Área (km²)
	Degebe	PT07GUA1455	Albufeira da Vigia	Sul	Fortemente modificada	4,12
		PT07GUA1458A	Albufeira do Monte Novo	Sul	Fortemente modificada	2,79
		PT07GUA1461	Albufeira do Torres	Sul	Fortemente modificada	0,84
		PT07GUA1473C	Albufeira do Loureiro	Sul	Fortemente modificada	0,93
		PT07GUA1487B	Albufeira de Alqueva (Braço Degebe)	Curso Principal	Fortemente modificada	25,05
		PT07GUA1487G	Sistema de Albufeiras Álamo I e II	Sul	Fortemente modificada	1,72
	Guadiana	PT07GUA1441	Albufeira de Lucefecit	Sul	Fortemente modificada	1,62
		PT07GUA1476	Albufeira de Mourão	Sul	Fortemente modificada	0,42
		PT07GUA1487A	Albufeira de -Alqueva (Principal)	Curso Principal	Fortemente modificada	144,80
		PT07GUA1487D	Albufeira de Alqueva (Entrada Ribeira de Lucefecit)	Curso Principal	Fortemente modificada	29,42
		PT07GUA1487E	Albufeira de Alqueva (Montante Ribeira de Mures)	Curso Principal	Fortemente modificada	4,04
		PT07GUA1507C	Albufeira da Namorada	Sul	Fortemente modificada	0,53
		PT07GUA1509A	Albufeira de São Pedro	Sul	Fortemente modificada	1,84
		PT07GUA1513	Albufeira de Pedrogão	Curso Principal	Fortemente modificada	10,33
		PT07GUA1515B2	Albufeira de Pias	Sul	Fortemente modificada	1,27
		PT07GUA1515C	Albufeira da Amoreira	Sul	Fortemente modificada	1,53
		PT07GUA1517A	Albufeira de Rabadoa	Sul	Fortemente modificada	0,46
		PT07GUA1520B	Albufeira de Brinches	Sul	Fortemente modificada	1,34
		PT07GUA1522	Albufeira de Enxoé	Sul	Fortemente modificada	2,31
		PT07GUA1527A	Albufeira da Laje	Sul	Fortemente modificada	0,67
		PT07GUA1531B	Albufeira de Serpa	Sul	Fortemente modificada	1,48
		PT07GUA1537	Albufeiras da Herdade do Facho I e II	Sul	Fortemente modificada	0,68
		PT07GUA1618	Albufeira de Odeleite	Sul	Fortemente modificada	6,51
		PT07GUA1624	Albufeira de Beliche	Sul	Fortemente modificada	2,69
		Xévoira	PT07GUA1407	Albufeira de Abrilongo	Sul	Fortemente modificada

A tabela I.3 apresenta as massas de água superficial da categoria águas de transição delimitadas na RH.

**Tabela I.3 - Massas de água superficial da categoria águas de transição delimitadas na RH**

Bacia	Sub-bacia	Código	Designação	Tipologia	Natureza	Área (km²)
Guadiana	Guadiana	PT07GUA1603I	Guadiana-WB3F	Estuário mesotidal homogéneo c/ desc irreg de rio	Natural	1,52
		PT07GUA1603N	Guadiana-WB3	Estuário mesotidal homogéneo c/ desc irreg de rio	Natural	1,12
		PT07GUA1629I	Guadiana-WB2	Estuário mesotidal homogéneo c/ desc irreg de rio	Natural	7,72
		PT07GUA1631	Guadiana-WB4	Estuário mesotidal homogéneo c/ desc irreg de rio	Natural	9,14
		PT07GUA1632I	Guadiana-WB1	Estuário mesotidal homogéneo c/ desc irreg de rio	Natural	16,30
		PT07GUA1603I	Guadiana-WB3F	Estuário mesotidal homogéneo c/ desc irreg de rio	Natural	1,52

Bacia	Sub-bacia	Código	Designação	Tipologia	Natureza	Área (km <sup>2</sup> )
		PT07GUA1603N	Guadiana-WB3	Estuário mesotidal homogéneo c/ desc irreg de rio	Natural	1,12
		PT07GUA1629I	Guadiana-WB2	Estuário mesotidal homogéneo c/ desc irreg de rio	Natural	7,72

A tabela I.4 apresenta as massas de água superficial da categoria águas costeiras delimitadas na RH.

**Tabela I.4 - Massas de água superficial da categoria águas costeiras delimitadas na RH**

Bacia	Sub-bacia	Código	Designação	Tipologia	Natureza	Área (km <sup>2</sup> )
Costeiras	Costeiras do Guadiana	PT07COST18	CWB-I-7	Costa Atlântica mesotidal abrigada	Natural	12,57
	Costeiras do Guadiana Internacional	PT07COST19	Internacional	Costa Atlântica mesotidal abrigada	Natural	4,60

A tabela I.5 apresenta a massa de água superficial da categoria águas territoriais.

**Tabela I.5 - Massa de água superficial da categoria águas territoriais**

Código	Designação	Tipologia	Natureza	Área (km <sup>2</sup> )
PT07TEW07	Água Territorial da RH7	Não aplicável	Natural	137,24

A tabela I.6 apresenta as massas de água subterrânea delimitadas na RH.

**Tabela I.6 - Massas de água subterrânea, delimitadas na RH**

Código	Designação	Área (km <sup>2</sup> )
PT07A0X1_C2	MACIÇO ANTIGO INDIFERENCIADO DA BACIA DO GUADIANA	6 268,05
PT07A0Z1_C2	ZONA SUL PORTUGUESA DA BACIA DO GUADIANA	4 583,23
PT07A10	MOURA - FICALHO	185,84
PT07A11	ELVAS - CAMPO MAIOR	176,13
PT07A5	ELVAS - VILA BOIM	113,23
PT07A9	GABROS DE BEJA	347,41
PT07M01	ORLA MERIDIONAL INDIFERENCIADO DA BACIA DO GUADIANA	22,53
PT07M17	MONTE GORDO	9,62